

TAFEL: XXVI
CASA ZUCCARI - FLORENZ
Wohnhaus

Bauzustand um 1580
1. Obergeschoß

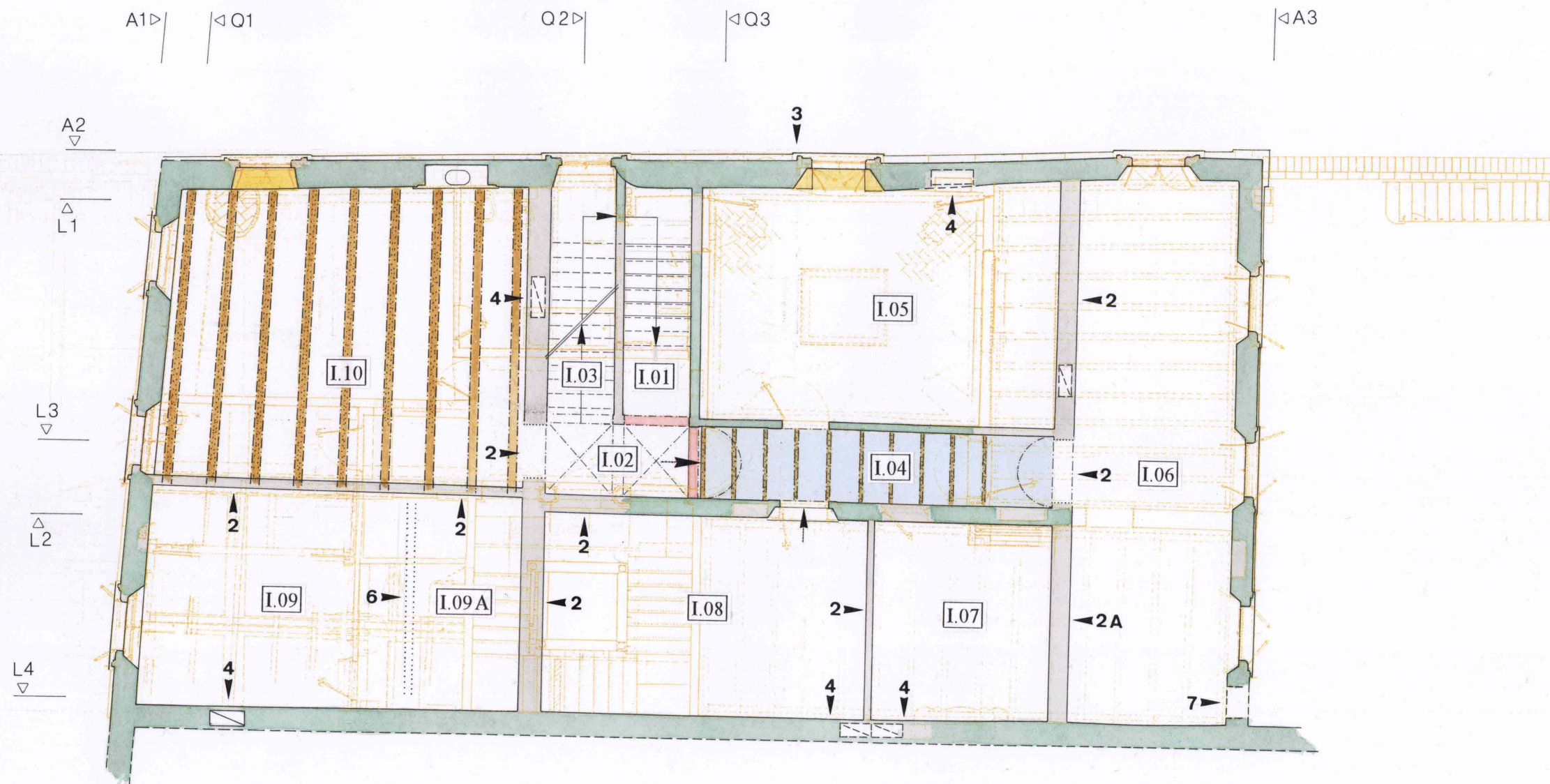

Legende*:

- vorhandener Mauerbestand
- rekonstruierter Mauerbestand**
- vermutete Mauerkanten
- Rekonstruktion ohne Befund
- Kaminschacht
- vermuteter Kaminschacht
- Bestand an Deckenbalken
- nach Befund rekonstruierte Deckenbalken
- rekonstruierte Deckenbalken ohne Befund
- nachgewiesener Sturz bzw. Gurtbogen in Segmentform
- nachgewiesener Sturz bzw. Gurtbogen in halbrunder Form
- projizierte Gewölbeform bzw. Gewölbekante
- nachgewiesenes Tonnengewölbe
- nachgewiesenes Kreuzgratgewölbe
- nachgewiesenes Tonnengewölbe mit Stichkappen
- vermutete Gewölbe mit Projektion der Gewölbekanten bzw. Gewölbeformen
- nachgewiesene Lage der Treppe
- B Brunnenschacht
- 1 > vertikale Baufuge
- 2 > vermutete Lage einer Tür bzw. eines Fensters
- 2 A > Lage einer Tür mit angrenzenden Stufen oder ein Fenster bzw. eine Wandnische
- 3 > Knick in der Mauer des Erdgeschosses und des ersten Obergeschosses
- 4 > mögliche Lage eines Kamins bzw. einer Feuerstelle
- 5 > nachgewiesener Wandanschluß
- 6 > evtl. ehemals vorhandenen Zwischenwand
- 7 > bislang nicht eindeutig datierter Durchgang

* gekennzeichnet sind lediglich die wichtigsten Baubefunde, Baubefunde aus der Zeit A. del Sartos sind nicht mehr vermerkt
** evtl. ehemals vorhandene Öffnungen sind nicht verzeichnet

